



การไฟฟ้าส่วนภูมิภาค
เลขที่ ก.๓ นข.(ป.บ.) ๑๕๙๖ /๒๕๖๔
ชื่อผู้รับ นายถนัดพงษ์ วงษ์จันทร์
ชื่อผู้ส่ง นายพรรัตน์ เคารพไทย

วันที่ ๑๔ กันยายน ๒๕๖๔
ตำแหน่ง อ.ก.ป.บ.(ก.๓)
ตำแหน่ง รจก.(ท) ปฏิบัติงานแทน ผจก.กฟอ.นครชัยศรี

ด้วยการไฟฟ้า กฟอ.นครชัยศรี จะขอตัดไฟเพื่อปฏิบัติงาน เพื่อปรับปรุงระบบจำหน่ายสถานีไฟฟ้า NCB
ตามแผนผังสังเขปแนบ จำนวน ๔ แม่น ดังนี้

ที่	พิดเคอร์	วัน/เดือน/ปี	ตั้งแต่เวลา	ถึงเวลา	ลักษณะงานที่ปฏิบัติ/ บริเวณ	จาก	ถึง	ผู้ควบคุมงาน
๑.	NCB4	๒๖ ก.ย. ๖๔	๐๘.๐๐	๑๗.๐๐	ปรับปรุงระบบจำหน่าย หน้า อ.ยางไทย และหน้าวัด ศรีมหาโพธิ์	-DIS ชั่วคราวสวัสดิ์ การเกษตร	- NCB4S-07 - NCB4R-01 - NCB4S-03 - NCB4S-04 - NCB4S-05 - NCB4S-09	ธรรมรัตน์ เคารพธรรม ๐๘๖๘๔๔๖๖๖๖
๒.	NCB5	๒๖ ก.ย. ๖๔	๐๘.๐๐	๑๗.๐๐		-DIS ชั่วคราวสวัสดิ์ การเกษตร	- NCB5S-03	

พื้นที่ที่มีผู้ใช้ไฟได้รับผลกระทบ(ไฟดับ) ชุมชนบริเวณซอย อ.ยางไทย และชุมชนซอยวัดศรีมหาโพธิ์

ผู้ประสานงานการดับไฟ ชื่อ นายชลิต สีขาวขำ ตำแหน่ง ผ.บ.ป.กฟอ.นครชัยศรี โทร ๐๘๑-๗๐๕๕๒๕๐

พื้นที่ ที่ขอตัดไฟปฏิบัติงานมีสายเคเบิลใยแก้วนำแสงของ กฟผ. (หากมีโอกาสชำรุด ผศส.กรส.(ก.๓) จะไปตรวจสอบก่อนปฏิบัติงาน)

- ๑. มีสายเคเบิลใยแก้วนำแสง ๑.๑ มีโอกาสชำรุด ๑.๒ ไม่มีโอกาสชำรุด
- ๒. ไม่มีสายเคเบิลใยแก้วนำแสง

(นายพรรัตน์ เคารพไทย)
ตำแหน่ง รจก.(ท) ปฏิบัติงานแทน ผจก.กฟอ.นครชัยศรี

สำหรับแผนกควบคุมการจ่ายไฟ (ผคฟ.) กฟผ.๓
เรียน อ.ก.ป.บ.(ก.๓)

ผคฟ. พิจารณาแล้วเห็นควร
 อนุมัติให้ดับไฟตามคำขอ 1 พิดเคอร์ NCB04 จาก DS.๖๑.๖๑.๖๑.๖๑.๖๑ ถึง NCB4S-04, NCB4S-05, NCB4S-09
ในวันที่ 26 ก.ย. 64 ตั้งแต่เวลา 08.00 น. ถึง 17.00 น. ตามใบสั่งทำสวิชชิงเลขที่ 1224/64
 อนุมัติให้ดับไฟตามคำขอ 2 พิดเคอร์ NCB05 จาก DS.๖๑.๖๑.๖๑.๖๑.๖๑ ถึง NCB5S-03
ในวันที่ 26 ก.ย. 64 ตั้งแต่เวลา 08.๐๐ น. ถึง 17.๐๐ น. ตามใบสั่งทำสวิชชิงเลขที่
พนักงานศูนย์ นาย กฤษณะวีระ วิเศษกิจ ประสานงานการขอตัดไฟกับ นายชลิต สีขาวขำ



(นายกฤษณะวีระ วิเศษกิจ)
๑๙.๙ 1๙๙๙

สำหรับผู้อนุมัติ
ที่ ก.๓ กปบ.(คฟ.)
เรียน ผจก. กฟอ.๔๖.
อก.บช.(ก.๓), อก.รว.(ก.๓)
อนุมัติ และแจ้ง จป. เพื่อตรวจสอบความปลอดภัย
พร้อมทั้งส่งข้อมูลแจ้งแผนดับไฟลงใน www.pea.co.th

ขั้นตอนการสวิชชิง 1 แม่น
แผนผังแนบ 2 แม่น
ผจฟ. (สถานี)
เพื่อทราบ และจัดพนักงานเข้าปฏิบัติงานร่วมกับศูนย์ฯ นครปฐม
ตั้งแต่เวลา น. เป็นต้นไป จนกว่างานจะแล้วเสร็จ

(นายเลอพงษ์ แก่นจันทร์)
รท.ป.บ.(ก3) ปฏิบัติงานแทน อ.ก.ป.บ.(ก3)

ใบสั่งทำสวิตชิง

1. สถานที่ทำงาน	ชอย อ.ยางไทย และ ชุมชนชอยวัดศรีมหาโพธิ์					
2. กำหนดวันที่ทำงาน	26 ก.ย. 64	ระหว่าง	08.00 น.	ถึง	17.00	น.
3. ผู้ขอทำงาน	กฟอ.นช.	งานที่ทำ	ปรับปรุงระบบจำหน่าย	ตามใบขอปฏิบัติงาน	1224/64	
4. เตรียมการสวิตชิงโดย	นายกฤษณะศักดิ์ รักเนตรสาคร			วันที่	17 กันยายน 2564	
5. ตรวจสอบสวิตชิงโดย				วันที่	17 กันยายน 2564	
6. อนุมัติสวิตชิงโดย				วันที่	17 กันยายน 2564	
7. สั่งทำสวิตชิงโดย	<ol style="list-style-type: none"> นายนครินทร์,นายอนุสรณ์,นายธนิศ,นายมโนช นายกฤษณะศักดิ์,นายศุภสวัสดิ์,นายขุนทอง,นายสุธี,นายพนิต เพชรรัตน์,นายพิชชา,นายณัฐกาญจน์,นายสามารถ 				(กะ1 00.00 น. - 08.00 น.) (กะ2 08.00 น. - 16.00 น.) (กะ3 16.00 น. - 24.00 น.)	

ที่	รหัสอุปกรณ์	สภาพอุปกรณ์ ปกติก่อน ดำเนินการ	ดำเนินการ	เวลา	ผู้ดำเนินการ	ผู้สั่งการ	หมายเหตุ
1	ตรวจสอบอุปกรณ์ก่อนทำการ Switching						
2	NCB-TP1	"OLTC" Auto	"OLTC" Manual		NCB	-	-
3	NCB-TP2	"OLTC" Auto	"OLTC" Manual		NCB	-	-
4	NCB04VB-01	"On" Auto Reclose	"Off" Auto Reclose		NCB	-	-
5	NCB05VB-01	"On" Auto Reclose	"Off" Auto Reclose		NCB	-	-
6	NCB10VB-01	"On" Auto Reclose	"Off" Auto Reclose		NCB	-	-
7	ย้ายโหลด NCB05 บางส่วนไปจ่ายจาก NCB10						
8	NCBBVB-01	ปลด	สับ		NCB	-	ขนานบัส
9	NCB05S-04	ปลด	สับ		นช.	DIS	แยกวัดละมุด
10	NCB05S-03	สับ	ปลด(ใช้โหลดบัสเตอร์)		นช.	DIS	ร้านกานดา
11	NCBBVB-01	สับ	ปลด		NCB	-	ขนานบัส
12	- เมื่อพร้อมดับไฟ						
13	Dis ชค. NCB04	สับ	ปลด(ใช้โหลดบัสเตอร์)		นช.	DIS	หน้าสวิตตีการเกษตร
14	Dis ชค. NCB05	สับ	ปลด(ใช้โหลดบัสเตอร์)		นช.	DIS	หน้าสวิตตีการเกษตร
15	NCB04S-09	สับ	ปลด,ล๊อคคาน		นช.	SF6	หน้า บ.ไอคิว เอนเนอยี
16	แจ้งสถานะพื้นที่ไฟดับให้ผู้ควบคุมงานรับทราบ						
17	แจ้งผู้ควบคุมงาน Test ไฟ Short Ground จุด G1						
18	แจ้งผู้ควบคุมงาน Test ไฟ Short Ground จุด G2						
19	แจ้งผู้ควบคุมงาน Test ไฟ Short Ground จุด G3						
20	NCB-TP1	"OLTC" Manual	"OLTC" Auto		NCB	-	-
21	NCB-TP2	"OLTC" Manual	"OLTC" Auto		NCB	-	-
22	NCB04VB-01	"Off" Auto Reclose	"On" Auto Reclose		NCB	-	-
23	NCB05VB-01	"Off" Auto Reclose	"On" Auto Reclose		NCB	-	-
24	NCB10VB-01	"Off" Auto Reclose	"On" Auto Reclose		NCB	-	-
25	แจ้งผู้ควบคุมงานให้ชุดทำงานปฏิบัติงานได้						
*** สิ้นสุด Switching ช่วงเช้า ***							
26	เมื่อผู้ควบคุมงานแจ้งชุดทำงานปฏิบัติงานแล้วเสร็จ						
27	แจ้งผู้ควบคุมงานปลด Short Ground จุด G1						
28	แจ้งผู้ควบคุมงานปลด Short Ground จุด G2						

ที่	รหัสอุปกรณ์	สภาพอุปกรณ์ ปกติก่อน ดำเนินการ	ดำเนินการ	เวลา	ผู้ดำเนินการ	ผู้สั่งการ	หมายเหตุ
29	แจ้งผู้ควบคุมงานปลด Short Ground จุด G3						
30	NCB-TP1	"OLTC" Auto	"OLTC" Manual		NCB		-
31	NCB-TP2	"OLTC" Auto	"OLTC" Manual		NCB		-
32	NCB04VB-01	"On" Auto Reclose	"Off" Auto Reclose		NCB		-
33	NCB05VB-01	"On" Auto Reclose	"Off" Auto Reclose		NCB		-
34	NCB10VB-01	"On" Auto Reclose	"Off" Auto Reclose		NCB		-
35	- เมื่อพร้อมจ่ายไฟ						
36	Dis ชค. NCB04	ปลด	สับ		นช.		DIS หน้าสวิตติการเกษตร
37	Dis ชค. NCB05	ปลด	สับ		นช.		DIS หน้าสวิตติการเกษตร
38	NCB04S-09	ปลด, ล็อคคาน	สับ		นช.		SF6 หน้า บ.ไอคิว เอนเนอयी
39	ย้ายโหลด NCB05 บางส่วนกลับจาก NCB10						
40	NCBBVB-01	ปลด	สับ		NCB		- ขนนานบัส
41	NCB05S-03	ปลด	สับ		นช.		DIS ำานกานดา
42	NCB05S-04	สับ	ปลด(ใช้โหลดบัสเตอร์)		นช.		DIS แยกวัดลละมุด
43	NCBBVB-01	สับ	ปลด		NCB		- ขนนานบัส
44	NCB-TP1	"OLTC" Manual	"OLTC" Auto		NCB		-
45	NCB-TP2	"OLTC" Manual	"OLTC" Auto		NCB		-
46	NCB04VB-01	"Off" Auto Reclose	"On" Auto Reclose		NCB		-
47	NCB05VB-01	"Off" Auto Reclose	"On" Auto Reclose		NCB		-
48	NCB10VB-01	"Off" Auto Reclose	"On" Auto Reclose		NCB		-
*** สิ้นสุด Switching ทั้งหมด ***							

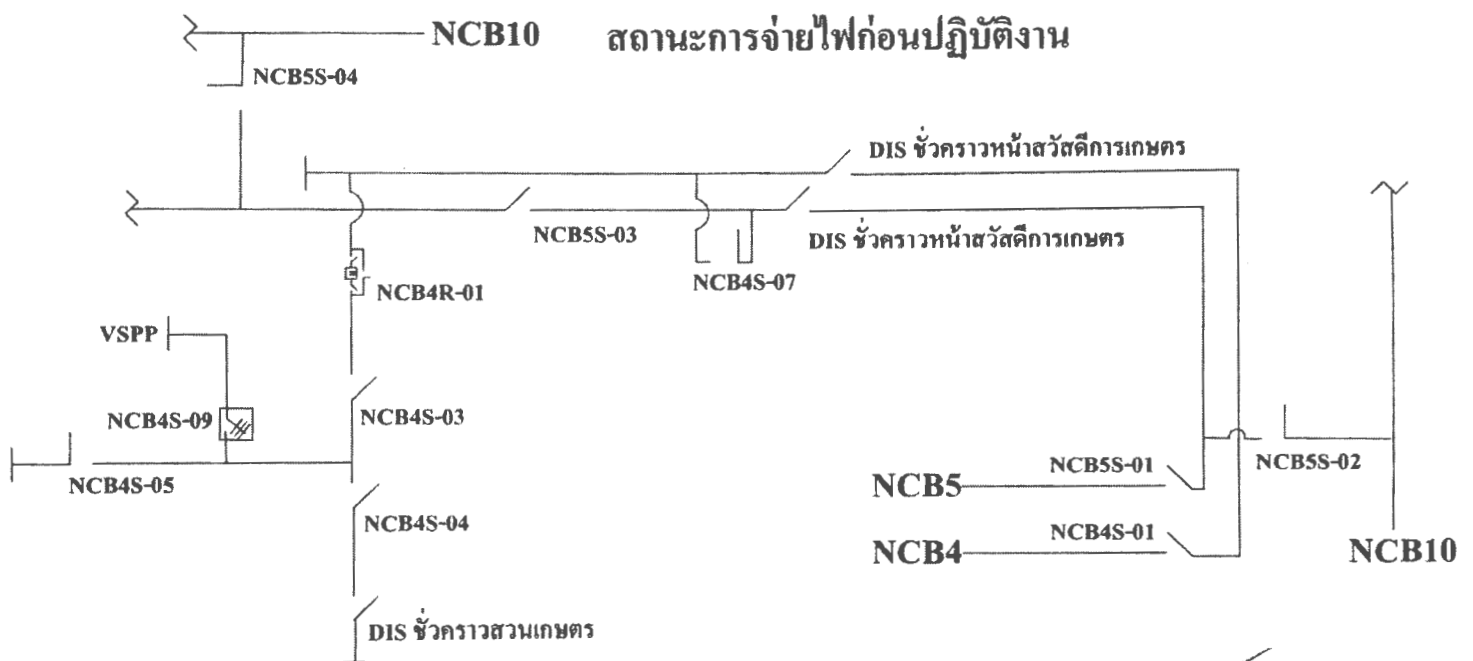

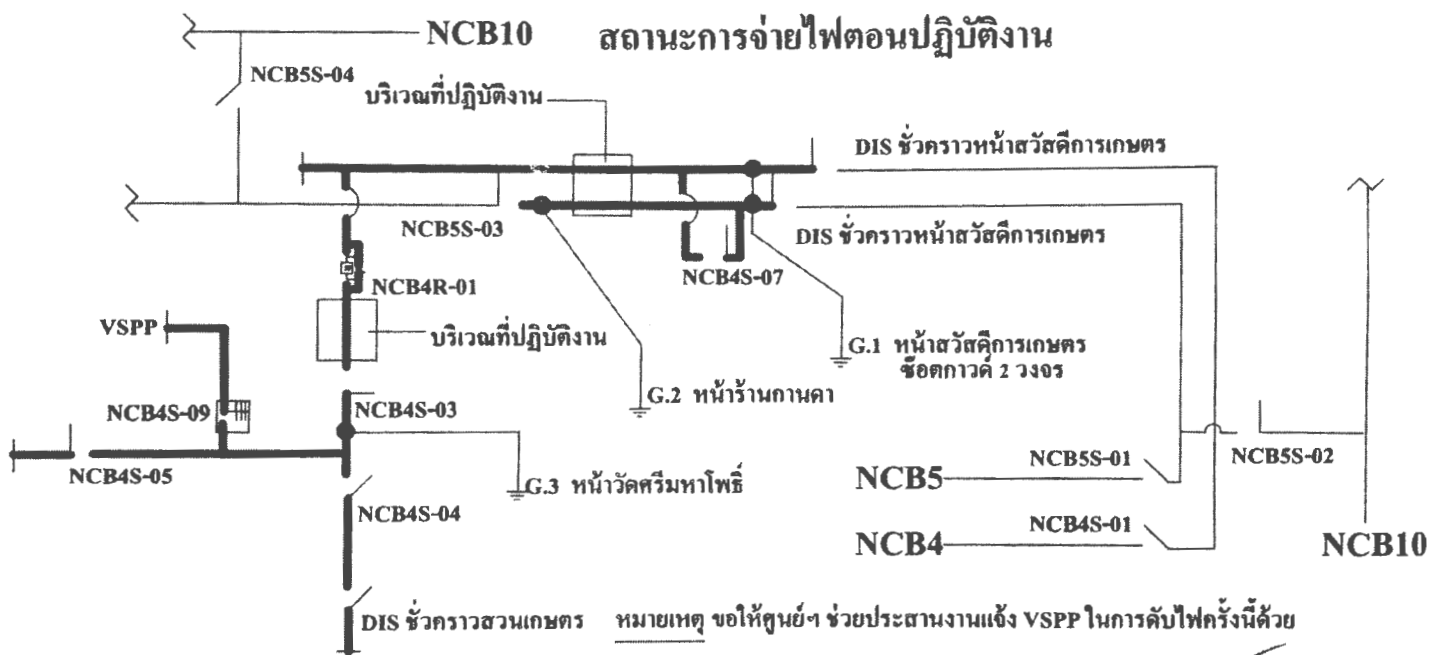

 (นายชลิต สีขาวขำ)
 พ.บ.ป.บ.ฟ.อ.น.ร.ชัยศรี

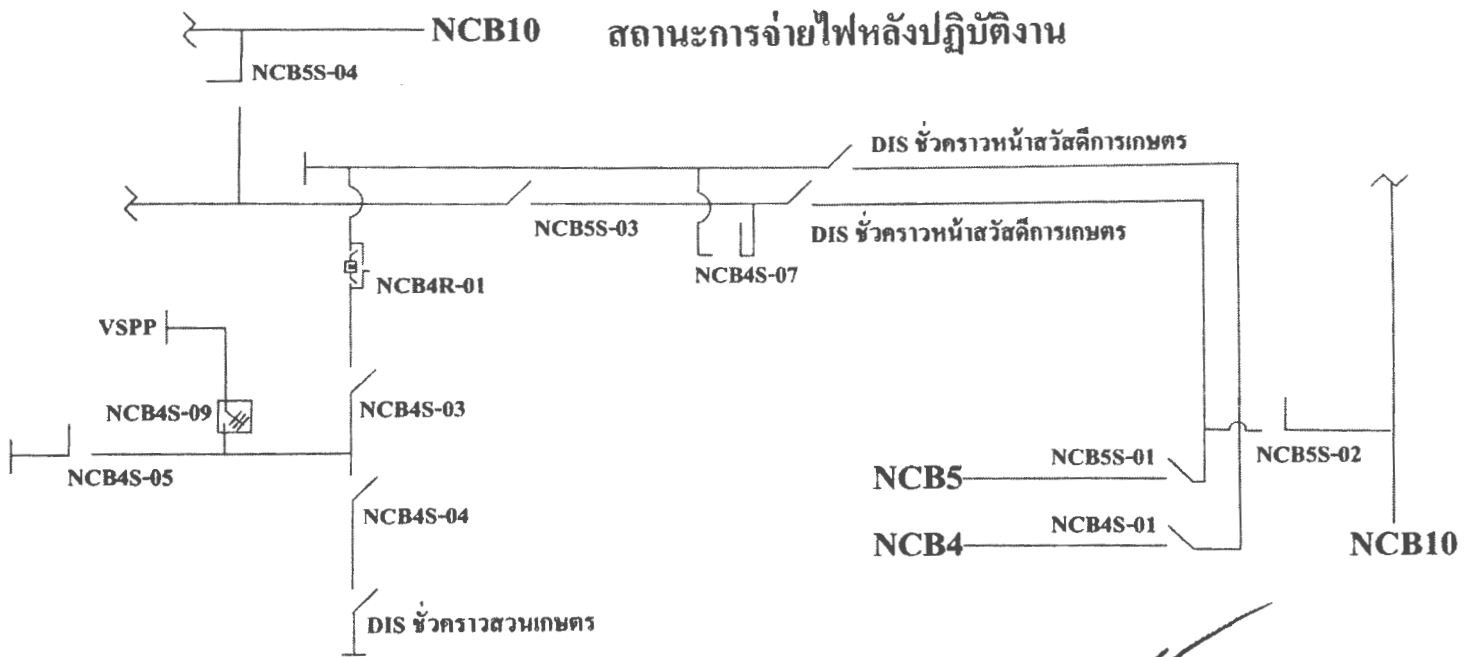

หมายเหตุ ขอให้ศูนย์ฯ ช่วยประสานงานแจ้ง VSPP ในการดับไฟครั้งนี้ด้วย

 (นายชลิต สีขาวขำ)
 หน.ปบ.กฟอ.นครชัยศรี



 (นายชลิต สีขาวขำ)
 พล.ป.บ.ภ.พ.อ.นทรชัยศรี